PROJEKT ZAGOSPODAROWANIA

„PRZEBUDOWA INFRASTRUKTURY TECHNICZNEJ i DROGOWEJ NA OSIEDLU MIESZKANIOWYM przy ulicy ZIELONOGÓRSKIEJ w CZERWIEŃSKU”

m. Czerwieńsk gm. Czerwieńsk

SKALA 1:500

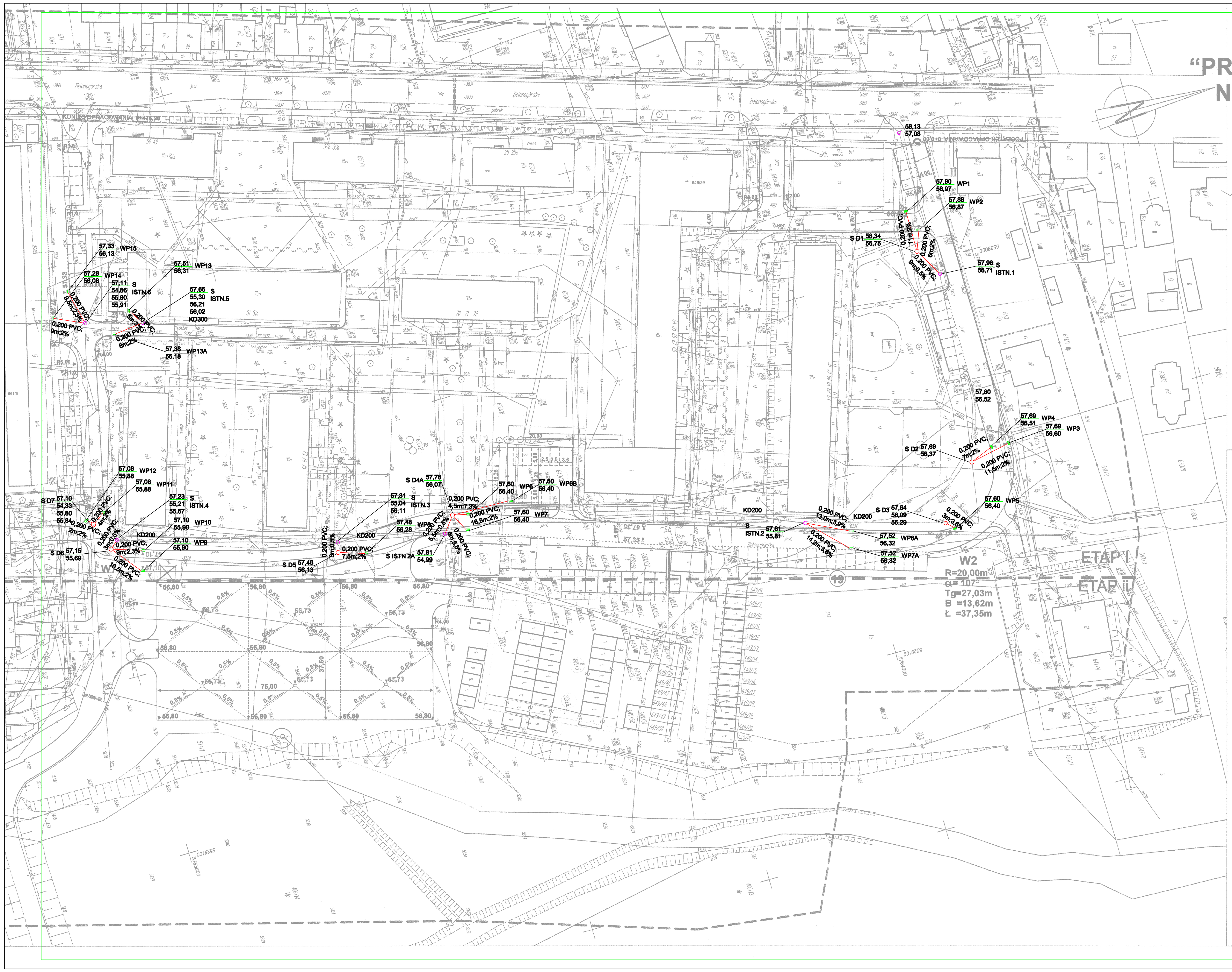

- GRANICA DZIAŁEK

Szkic orientacyjny skala 1:50000

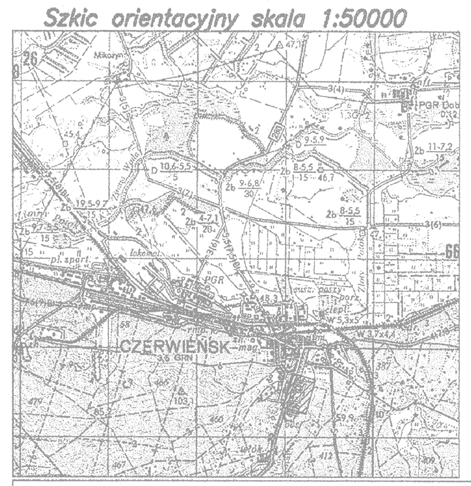

MAPA DO CELÓW PROJEKTOWYCH

Skala mapy		1:500
Oznaczenie kancelaryjne zgłoszenia pracy geodezyjnej		KERG: 1261-54/2013
Numer księgi robót		DZ: 3539/2013
Nazwa miejscowości		miasto Czerwieńsk
Jednostka ewidencyjna	identyfikator	080903_4
	nazwa	Czerwieńsk – miasto
Obręb ewidencyjny	identyfikator	0001
	nazwa/ulica	miasto Czerwieńsk
Układ Odniesienia	Prostokątnych płaskich	2000(15)
	Układ wysokościowy	Kronsztat 86
Oznaczenie granic obszaru, który był przedmiotem aktualizacji		— — — — — —
Informacja o służebnościach gruntowych mających wpływ na zagospodarowanie gruntów, zlokalizowanych w granicach projektowanej inwestycji		brak
Wtórnik niniejszy sporządzono przy wykorzystaniu mapy zasadniczej sekcji:		5.168.24.09.1.1
Uzgodniono projekty obiektów budowlanych w tym uzbrojenia podziemnego terenu		e-311/2012, e-131-2009
Nie wyklucza się istnienia w terenie również uzbrojenia, o którym brak było informacji branżowych i nie zostało odnalezione w czasie inwentaryzacji geodezyjnej.		
Granice i numery działek naniesione na podstawie operatu odnowienia ewidencji gruntów miasta Czerwieńsk uzyskanego w formie numerycznej z PODGiK w Zielonej Górze		
Data opracowania mapy		04.07.2013r.

AZYMUT Biuro Usług Geodezyjnych i Kartograficznych Marcin Skrzypek ul.Fabryczna 13a, tel. 608-92-70-92 65-410 Zielona Góra

Powiatowy Ośrodek Dokumentacji Geodezyjnej i Kartograficznej w Zielonej Górze

OZNACZENIA:
- PROJEKTOWANE PRZYŁĄCZE KANALIZACJI DESZCZOWEJ
- PROJEKTOWANE WPUSTY
- ISTNIEJĄCE STUDNIE NA KANALIZACJI DESZCZOWEJ
- PROJEKTOWANE STUDNIE DN 1200

„Le-mur” BIURO USŁUG PROJEKTOWYCH 65-368 Zielona Góra ul. Żytnia 7 tel/fax (0-68) 322 33 64, 603 895 410 email: le-mur @ wp.pl		
Obiekt:	Przebudowa infrastruktury technicznej i drogowej na osiedlu mieszkaniowym	
Adres:	Czerwieńsk ul. Zielonogórska dz. Nr 649/38; 645; 646/4; 646/2; 640/37; 649/3; 406/16; 406/12; 661/2; 653/6; 406/3	Opracował: Barbara Fogel 95/05/ZG
Projekt Zagospodarowania Terenu		Projektant: Agnieszka Maj 28/98/ZG
STADIUM	PROJEKT BUDOWLANO-WYKONAWCZY	data: 07.2014r
BRANŻA	SANITARNA	skala: 1:500 rys. nr 1