PROJEKT ZAGOSPODAROWANIA

"PRZEBUDOWA INFRASTRUKTURY TECHNICZNEJ i DROGOWEJ NA OSIEDLU MIESZKANIOWYM przy ulicy ZIELONOGÓRSKIEJ w CZERWIEŃSKU"

m. Czerwieńsk gm. Czerwieńsk

SKALA 1:500

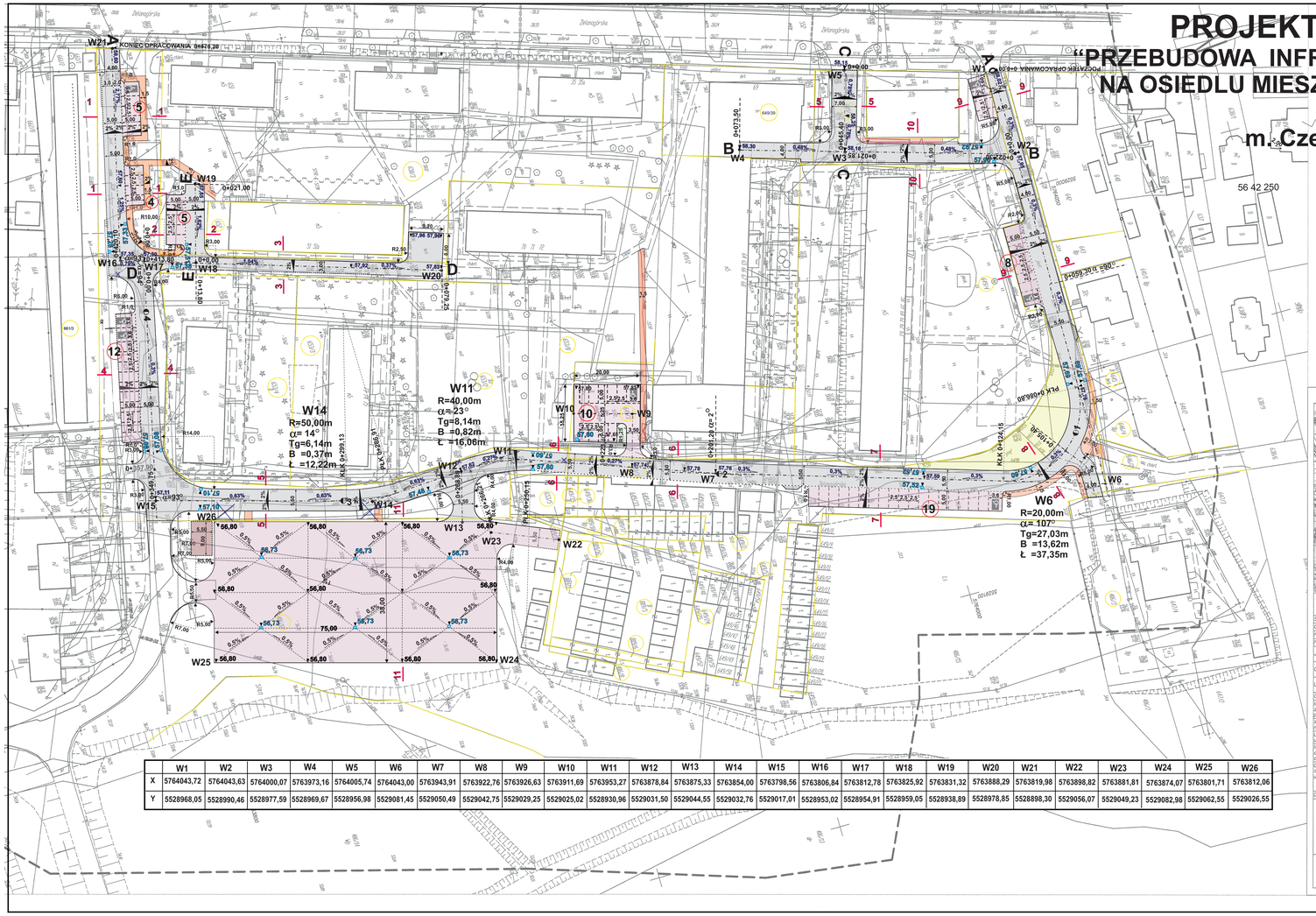

	W1	W2	W3	W4	W5	W6	W7	W8	W9	W10	W11	W12	W13	W14	W15	W16	W17	W18	W19	W20	W21	W22	W23	W24	W25	W26
X	5764043,72	5764043,63	5764000,07	5763973,16	5764005,74	5764043,00	5763943,91	5763922,76	5763926,63	5763911,69	5763953,27	5763878,84	5763875,33	5763854,00	5763798,56	5763806,84	5763812,78	5763825,92	5763831,32	5763888,29	5763819,98	5763898,82	5763881,81	5763874,07	5763801,71	5763812,06
Y	5528968,05	5528990,46	5528977,59	5528969,67	5528956,98	5529081,45	5529050,49	5529042,75	5529029,25	5529025,02	5528930,96	5529031,50	5529044,55	5529032,76	5529017,01	5528953,02	5528954,91	5528959,05	5528938,89	5528978,85	5528898,30	5529056,07	5529049,23	5529082,98	5529062,55	5529026,55

LEGENDA

- -NAWIERZCHNIA ASFALTOBETON
- -CHODNIK - KOSTKA BETONOWA typu "POLBRUK" - kolor czerwony
- -NAWIERZCHNIA Z KOSTKI BETONOWEJ typu "POLBRUK" - kolor szary
- -ZIELEŃ - TRAWNIK
- -PROJEKTOWANY KRAWĘŻNIK NAJAZDOWY WYSOKOŚĆ 4 cm
- -PROJEKTOWANY KRAWĘŻNIK BETONOWY WYSOKOŚĆ 2 cm.
- -PROJEKTOWANY KRAWĘŻNIK BETONOWY WYSOKOŚĆ 12 cm.
- -PROJEKTOWANE OBRZEŻE CHODNIKOWE BETONOWE
- - PROJEKTOWANE SPADKI POPRZECZNE
- 1 1 - PRZEKROJE NORMALNE
- 0,3% - PROJEKTOWANE SPADKI PODŁUŻNE
- - GRANICA DZIAŁEK

Szkic orientacyjny skala 1:50000

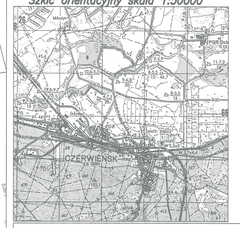

MAPA DO CELÓW PROJEKTOWYCH

Skala mapy		1:500
Oznaczenie kancelaryjne zgłoszenia pracy geodezyjnej		KERG: 1281–54/2013
Numer księgi radcł		DZ: 3539/2013
Nazwa miejscowości		miasto Czerwieńsk
Jednostka ewidencyjna	identyfikator	080903_4
	nazwa	Czerwieńsk – miasto
Obręb ewidencyjny	identyfikator	0001
	nazwa/ulica	miasto Czerwieńsk
Układ Odniesienia	Prostokątnych płaskich	2000(15)
	Układ wysokościowy	Kronsztat 86
Oznaczenie granic obszaru, który był przedmiotem aktualizacji		— — — — — — — — — —
Informacja o złożoności gruntowych mających wpływ na zagospodarowanie gruntów, zlokalizowanych w granicach projektowanej inwestycji		brak
Wniosek niskiej sporządzona przy wykorzystaniu mapy zasadniczej sekcja:		5.168.24.09.1.1
Uzgodnione projekty obiektów budowlanych w tym uzbrojenia podziemnego terenu		e–311/2012, e–131–2009
Nie wykonano się istniania w terenie również uzbrojenia, o którym brak było informacji branżowych i nie zostało odnaleziona w zasobie inwentryzacji geodezyjnej		
Granice i numery działek naniesiane na podstawie operatu odnowienia ewidencji gruntów miasta Czerwieńsk uzyskanego w formie numerycznej z PODGIK w Zielonej Górze		
Data opracowania mapy		04.07.2013r.

AZYMUT Biuro Usług Geodezyjnych i Kartograficznych
Marcin Skrzypek
ul.Fabryczna 13b, tel. 606–62–70–92
65–410 Zielona Góra

mgr inż. Marcin Skrzypek
geodeta uprawnień zawodowych
nr 6600
Marcin Skrzypek
geodeta uprawnień zawodowych
upr.nr 16607 mgr inż. Marcin Skrzypek

Powiatowy Ośrodek Dokumentacji Geodezyjnej i Kartograficznej w Zielonej Górze
W odniesieniu do oryginalnego tytułu prawnego Dokumentu z pomocą ukopiowanego Dokumentu z pomocą ukopiowanego do zasobu powiatowego w dniu 15 lipca 2013 i zarejestrowanego pod nr 1/2013
Niniejsza mapa może służyć wyłącznie do celów projektowania. Projektowanie obiektu budowlanego wymagające przeniesienia na budowę podlegały wytyczeniu i inwentaryzacji powykonawczej przez podmioty posiadające uprawnienia do wykonywania samodzielnych funkcji w zakresie geodezji i kartografii.
Zielona Góra, dnia 15 lipca 2013 r.
Kierownik Powiatowego Ośrodka Dokumentacji Geodezyjnej i Kartograficznej w Zielonej Górze
mgr inż. Ewa Ostrosty

"Le-mur" BIURO USŁUG PROJEKTOWYCH 65-368 Zielona Góra ul. Żytnia 7 telifax (0-68) 322 33 64, 603 895 410 email: le-mur @ wp.pl	
Obiekt:	Przebudowa infrastruktury technicznej i drogowej na osiedlu mieszkaniowym
Adres:	Czerwieńsk ul. Zielonogórska dz. Nr 649/26; 649/27; 649/28; 649/29; 649/31; 486/16; 461/2; 465/6; 465/3; 486/12;
Przedmiot opracowania	PROJEKT ZAGOSPODAROWANIA -DROGOWY
Faza opracowania	PROJEKT BUDOWLANY
	RYS. nr 1 SKALA: 1:500

WYKONAWCY OPRACOWANIA

FUNKCJA:	IMIĘ	NAZWISKO:	SPEC.	NUMER UPR.	DATA:	PODPIS:
OPRACOWAŁ:	Mirek	Kijak	DROGOWA		07.2014r	
RYSOWAŁ/AŁ:	Sylwia	Klause - Filipiak	DROGOWA	319/02/g	07.2014r	