MAPA SYTUACYJNO-WYSOKOŚCIOWA
do celów projektowych w skali 1:500

układ współrzędnych : 2000
układ wysokości : Kronsztad

działka nr 193/8
gmina : Czerwieńsk , obręb : Leśniów Wielki

1. Mapę niniejszą opracowano na podstawie istniejącego materiału kartograficznego z zasobu PODGiK w Zielonej Górze oraz pomiaru uzupełniającego wykonanego w dniu 18-05-2011 r. przez Biuro Usług Geodezyjnych „GEOMAR".
2. Nie wyklucza się istnienia w terenie innych nie wykazanych na niniejszej mapie urządzeń podziemnych, które nie były zgłoszone do inwentaryzacji lub o których brak jest informacji w instytucjach branżowych.
3. Granice działek wniesiono z danych ewidencji gruntów pozyskanych na podstawie bezpośrednich pomiarów terenowych.

Wykonał : GEODETA UPRAWNIONY
Andrzej Kłusyniec
Nr upr. 12210

KERG :1308-19/2011
DZ : 3740/2011

Biuro Usług Geodezyjnych «Geomar»
Andrzej Kłusyniec
66-016 Czerwieńsk, Leśniów Wielki 65
tel. kom. 605 936 888
NIP 973-014-39-91, REGON 978070902

Powiatowy Ośrodek Dokumentacji Geodezyjnej i Kartograficznej w Zielonej Górze
1308-19/2011
06.07.2011

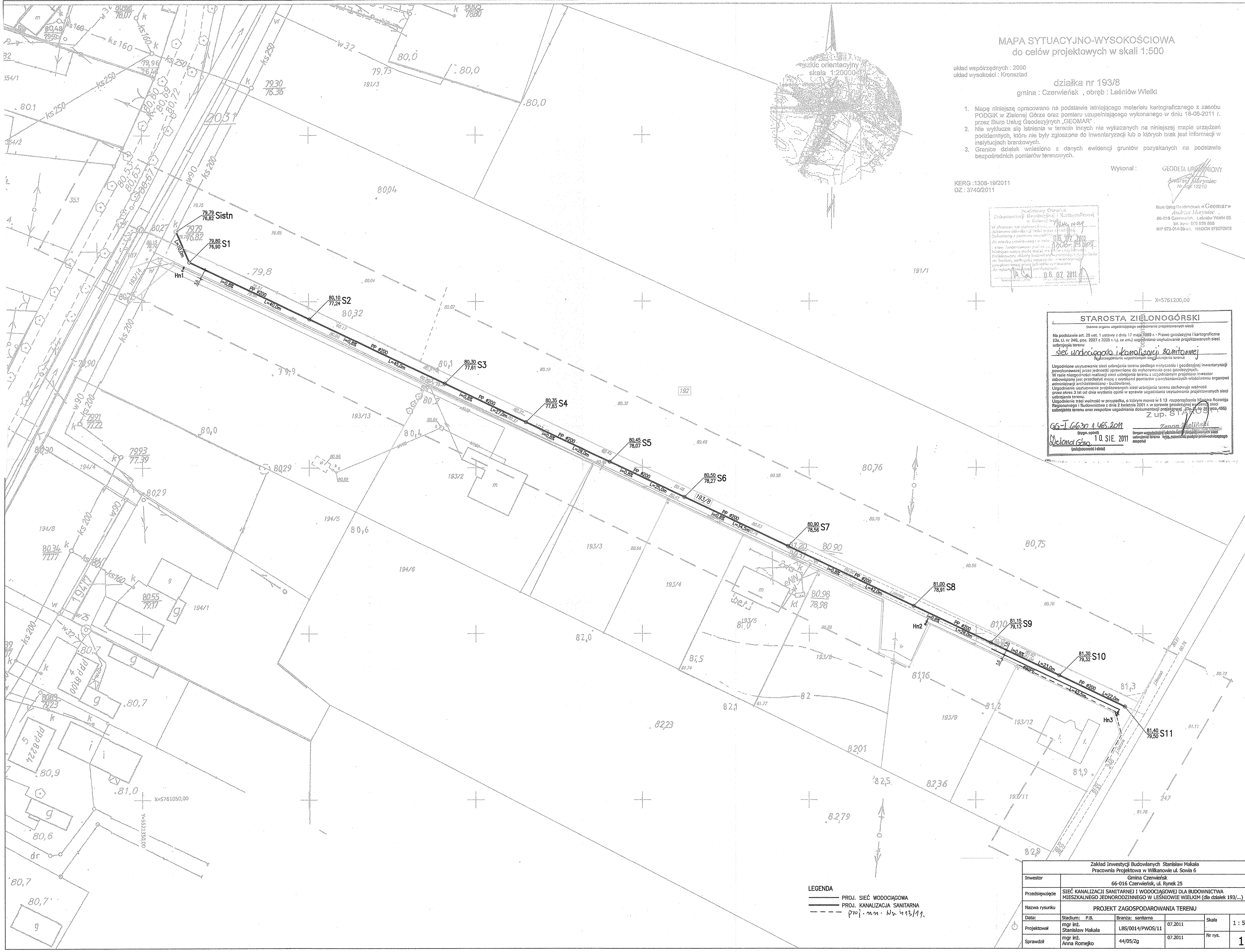

STAROSTA ZIELONOGÓRSKI
(nazwa organu uzgadniającego usytuowanie projektowanych sieci)

Na podstawie art. 28 ust. 1 ustawy z dnia 17 maja 1989 r. - Prawo geodezyjne i kartograficzne (Dz. U. nr 240, poz. 2027 z 2005 r. t.j. ze zm.) uzgodniono usytuowanie projektowanych sieci uzbrojenia terenu

sieć wodociągowa i kanalizacji sanitarnej
(wyszczególnienie uzgadnianych sieci uzbrojenia terenu)

Uzgodnione usytuowanie sieci uzbrojenia terenu podlega wytyczeniu i geodezyjnej inwentaryzacji powykonawczej przez jednostki uprawnione do wykonywania prac geodezyjnych.
W razie niezgodności realizacji sieci uzbrojenia terenu z uzgodnionym projektem inwestor zobowiązany jest przedłożyć mapę z wynikami pomiarów powykonawczych właściwemu organowi administracji architektoniczno - budowlanej.
Uzgodnienie usytuowania projektowanych sieci uzbrojenia terenu zachowuje ważność przez okres 3 lat od dnia wydania opinii w sprawie uzgadniania usytuowania projektowanych sieci uzbrojenia terenu.
Uzgodnienie traci ważność w przypadku, o którym mowa w § 13 rozporządzenia Ministra Rozwoju Regionalnego i Budownictwa z dnia 2 kwietnia 2001 r. w sprawie geodezyjnej ewidencji sieci uzbrojenia terenu oraz zespołów uzgadniania dokumentacji projektowej (Dz. U. Nr 38 poz. 455)

Z up. STAROSTY
Zenon Zieliński

GG-I.6630.1.465.2011
(sygn. opinii)

Zielona Góra 10. SIE. 2011
(miejscowość i data)

(organ uzgadniający usytuowanie projektowanych sieci uzbrojenia terenu imię, nazwisko, podpis przewodniczącego zespołu)

LEGENDA

- PROJ. SIEĆ WODOCIĄGOWA
- PROJ. KANALIZACJA SANITARNA
- proj. nn. Nr 413/11.

Zakład Inwestycji Budowlanych Stanisław Makała Pracownia Projektowa w Wilkanowie ul. Sowia 6					
Inwestor	Gmina Czerwieńsk 66-016 Czerwieńsk, ul. Rynek 25				
Przedsięwzięcie	SIEĆ KANALIZACJI SANITARNEJ I WODOCIĄGOWEJ DLA BUDOWNICTWA MIESZKALNEGO JEDNORODZINNEGO W LEŚNIOWIE WIELKIM (dla działek 193/...)				
Nazwa rysunku	PROJEKT ZAGOSPODAROWANIA TERENU				
Data:	Stadium: P.B.	Branża: sanitarna		Skala	1 : 500
Projektował	mgr inż. Stanisław Makała	LBS/0014/PWOS/11	07.2011		
Sprawdził	mgr inż. Anna Romejko	44/05/Zg	07.2011	Nr rys.	1